

Riserve Naturali Integrali (RNI) - art. 6 delle NT del PdP
Azioni previste:

Azioni	RNI.1	RNI.2	RNI.3	RNI.4
Visite didattiche guidate con modalità a limitato impatto (numero programmato e periodi limitati)	X	X		
Esecuzione e promozione di studi naturalistici	X	X	X	X
Monitoraggi sulla consistenza e sullo stato di conservazione degli habitat e delle popolazioni animali e vegetali	X	X	X	X
Arrampicata limitatamente a vie segnalate e subordinatamente ad autorizzazione	X			
Eventuali interventi di messa in sicurezza ai fini della fruizione, purché pienamente compatibili con la finalità della Riserva stessa	X	X		
Eventuali interventi di messa in sicurezza ai fini della fruizione, purché pienamente compatibili con la finalità della ATM stessa			X	

Riserve Naturali Orientate (RNO) - art. 6 delle NT del PdP
Azioni previste:

Azioni	RNO 1	RNO 2	RNO 3	RNO 4	RNO 5	RNO 6	RNO 7	RNO 8	RNO 9	RNO 10
Interventi di manutenzione ordinaria e straordinaria dei sentieri esistenti e sistemazione di percorsi disastri secondo le indicazioni della Tav.58	X	X	X	X	X	X	X	X	X	X
Promozione di visite guidate in numero limitato e purché compatibili con le esigenze di conservazione	X	X	X	X	X	X	X	X	X	X
Esecuzione e promozione di studi naturalistici	X	X	X	X	X	X	X	X	X	X
Monitoraggi sulla consistenza e sullo stato di conservazione degli habitat e delle popolazioni animali e vegetali	X	X	X	X	X	X	X	X	X	X
Interventi per la tutela degli habitat e delle specie	X	X	X	X	X	X	X	X	X	X
Visite didattiche guidate con modalità a limitato impatto (numero programmato e periodi limitati)	X	X	X	X	X	X	X	X	X	X
Piccoli interventi per monitorare e ridurre l'impatto della frequentazione (tabbardino rifiuti, vandalismo, ecc.)	X	X	X	X	X	X	X	X	X	X
Interventi di manutenzione ordinaria, straordinaria, risanamento conservativo, restauro e consolidamento statico delle unità edilizie esistenti secondo le prescrizioni previste dal PUC	X	X	X	X	X	X	X	X	X	X
Eventuali interventi di messa in sicurezza ai fini della fruizione, purché pienamente compatibili con la finalità della Riserva stessa	X	X	X	X	X	X	X	X	X	X
Eventuali interventi di messa in sicurezza ai fini della fruizione, purché pienamente compatibili con la finalità delle strutture della RNO	X	X	X	X	X	X	X	X	X	X
Interventi di restauro conservativo delle testimonianze storico - architettoniche	X	X	X	X	X	X	X	X	X	X
Interventi di manutenzione ordinaria e straordinaria per la prevenzione e la lotta agli incendi	X	X	X	X	X	X	X	X	X	X
Realizzazione e promozione di interventi ecologicamente corretti tesi a evitare o limitare la diffusione di specie non autoctone invasive	X	X	X	X	X	X	X	X	X	X

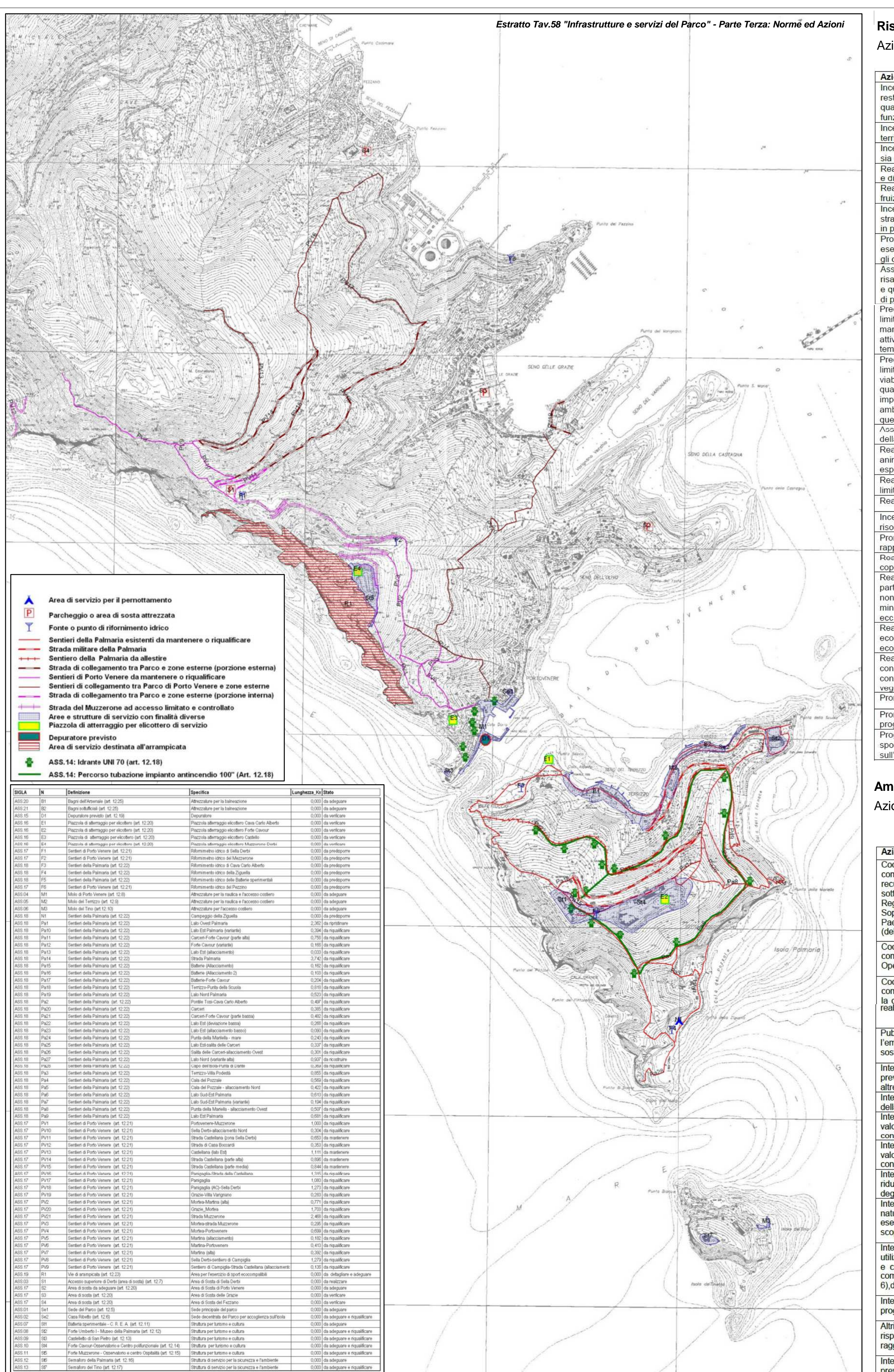

Nuclei Storico - Archeologici (NuSA) - art. 10 delle NT del PdP
Azioni previste:

Azioni	NuSA 1	NuSA 2	NuSA 3	NuSA 4	NuSA 5	NuSA 6
Divulgazione dell'importanza del bene	X	X	X	X	X	X
Promozione di visite guidate	X	X	X	X	X	X
Promozione di visite guidate in numero limitato e purché compatibili con le esigenze di conservazione	X	X	X	X	X	X
Collaborazione in interventi finalizzati al consolidamento statico e alla migliore conservazione dei manufatti	X	X	X	X	X	X
Collaborazione in interventi finalizzati alla migliore conservazione dei manufatti	X	X	X	X	X	X
Programmazione di iniziative per un uso culturale del manufatto, purché compatibili con la conservazione	X	X	X	X	X	X
Realizzazione e promozione di studi inerenti al manufatto	X	X	X	X	X	X
Collaborazione nella sorveglianza ed in interventi finalizzati alla migliore conservazione dei manufatti	X	X	X	X	X	X

Riserve Parziali d'Interesse Paesaggistico (RP) - art. 8 delle NT del PdP
Azioni previste:

Azioni	RP. 1	RP. 2	RP. 3
Interventi per interventi a favore della manutenzione ordinaria e straordinaria, restauro, risanamento conservativo ed ampliamenti degli edifici esistenti nei limiti quantitativi e qualitativi consentiti dal PUC finalizzati a migliorare le condizioni per la fruizione di presidio ambientale e di attività agrituristica	X		
Interventi ed assistenza per interventi tendenti al recupero delle situazioni di degrado sia edifico che territoriale		X	
Realizzazione e promozione di interventi di manutenzione ordinaria e straordinaria e di ripristino dei punti di accesso e dei percorsi secondo le indicazioni della Tav.58			X
Realizzazione e promozione di interventi di messa in sicurezza ai fini della fruizione, purché pienamente compatibili con le finalità della Riserva stessa			X
Interventi (ed assistenza per RP. 3) per interventi di manutenzione ordinaria e straordinaria della viabilità agricola esistente e dei terrazzamenti con muri a secco in pietra		X	X
Promozione di interventi tendenti a migliorare l'accessibilità dei luoghi purché eseguiti nei limiti e secondo le modalità previste dal PUC e purché compatibili con gli obiettivi di istituzione della Riserva	X		
Assistenza per interventi di manutenzione ordinaria e straordinaria, restauro, risanamento conservativo ed ampliamenti degli edifici esistenti, nei limiti quantitativi e qualitativi consentiti dal PUC e finalizzati a migliorare le condizioni per la fruizione di presidio ambientale e di attività agrituristica		X	X
Predisposizione di contratti e protocolli con i proprietari al fine di subordinare, nei limiti quantitativi e qualitativi previsti dal PUC, la costruzione di cantine e altri manufatti per uso agricolo, allo svolgimento di funzioni di presidio ambientale e di attività agroforestale e agrituristica e alla garanzia di continuità di queste attività nel tempo	X	X	
Predisposizione di contratti e protocolli con i proprietari al fine di subordinare, nei limiti quantitativi e qualitativi previsti dal PUC, la realizzazione di brevi tratti di viabilità rurale o pedonale e la costruzione di manufatti di utilizzo in comune come vasche di ritenuta dell'acqua piovana ad uso irriguo e/o antinquinando e piccoli impianti per le attività agricole, in subordine allo svolgimento di funzioni di presidio ambientale e di attività agroforestale e agrituristica e alla garanzia di continuità di queste attività nel tempo			X
Assistenza e promozione per interventi di manutenzione ordinaria e straordinaria della viabilità agricola esistente e dei terrazzamenti con muri a secco in pietra	X		
Realizzazione e promozione di interventi tesi a evitare o limitare i danni causati da animali selvatici (in particolare cinghiale per RP1 e RP2) attuati secondo le regole esplicitate nel Regolamento	X	X	X
Realizzazione e promozione di interventi ecologicamente corretti tesi a evitare o limitare la diffusione di specie non autoctone invasive	X	X	X
Realizzazione e promozione di interventi per la lotta e la prevenzione degli incendi	X	X	X
Interventi ed assistenza per interventi finalizzati a ridurre consumi di energia e di risorse naturali e a migliorare lo smaltimento e il riciclaggio dei rifiuti	X	X	X
Promozione di studi naturalistici e di ecologia agraria con particolare riguardo ai rapporti fra agroecosistemi ed ecosistemi naturali	X	X	X
Realizzazione e promozione di interventi finalizzati al miglioramento puntuale della copertura arborea	X	X	X
Realizzazione e promozione di interventi programmati per la tutela degli habitat (in particolare della pradolivata e ampelodesma e delle formazioni erbaceo scerbiche) nonché delle specie rare o protette da normative) particolare orchidee e fauna minore) controllo della dinamica vegetazionale, predisposizione di piccole pozze, ecc.	X	X	X
Realizzazione e promozione di monitoraggi e promozione di studi naturalistici e di ecologia agraria con particolare riguardo ai rapporti fra agroecosistemi ed ecosistemi naturali	X	X	X
Realizzazione e promozione di monitoraggi e studi naturalistici e di ecologia agraria con particolare riguardo ai rapporti fra agroecosistemi ed ecosistemi naturali, consistenze e stato di conservazione degli habitat e delle popolazioni animali e vegetali	X	X	X
Promozione di visite didattiche guidate	X	X	X
Promozione di visite didattiche guidate con modalità a limitato impatto (numero programmato e periodi limitati)	X	X	X
Programmazione, assistenza e controllo straordinario in occasione di attività sportive al fine di limitare fenomeni di disturbo eccessivo e impatti negativi sull'ambiente	X	X	X

Ambiti di Riqualificazione Prioritaria (ARQ) - art. 13 delle NT del PdP
Azioni previste:

Azioni	1	2	3	4	5	6	7	8	9	10
Cooperazione, in collaborazione con gli altri enti competenti, per la realizzazione del progetto di recupero ambientale redatto in base all'accordo sottoscritto tra Regione Liguria, la Soprintendenza Regionale per i Beni e le Attività Culturali, la Soprintendenza per i Beni Architettonici e per il Paesaggio della Liguria, il Comune di Porto Venere (deliberazione Giunta Comunale n° 63 del 20/05/2002)	X									
Cooperazione, in collaborazione con gli altri enti competenti, per la redazione di un Progetto Urbanistico Operativo e la sua realizzazione	X	X	X	X	X	X	X	X	X	X
Cooperazione, in collaborazione con gli altri enti competenti, per la redazione di un piano attuativo per la conservazione dei beni storici e architettonici e sua realizzazione										X
Pubblicizzazione degli interventi per evidenziazione emblematica e la linea di coerenza con la sostenibilità ambientale del Parco	X									
Interventi urgenti di manutenzione ambientale al fine di prevenire e ridurre l'espansione di specie invasive ed altre forme di degrado	X	X	X	X	X	X	X	X	X	X
Interventi urgenti per la salvaguardia e il miglioramento della copertura vegetale						X				
Interventi urgenti di messa in sicurezza e di valorizzazione della parete rocciosa compatibilmente con la salvaguardia dei valori naturali	X	X	X	X	X	X	X	X	X	X
Interventi urgenti di messa in sicurezza e di valorizzazione degli ambienti naturali, compatibilmente con la salvaguardia dei valori storici e architettonici	X	X	X	X	X	X	X	X	X	X
Interventi urgenti di manutenzione al fine di prevenire e ridurre l'espansione di specie invasive ed altre forme di degrado						X				
Interventi urgenti di salvaguardia e ripristino dei valori naturali con eventuale ricostruzione di habitat in forma esemplificati e didattizzati, da valorizzare anche a scopo didattico e educativo						X				
Interventi urgenti per la riorganizzazione della libera utilizzazione dell'area nel rispetto dei valori ambientali e come presupposti al raggiungimento degli obiettivi complessivi dell'ASV.3 (ARQ 3), dell'ASV.4 (ARQ 4), dell'ASV.5 (ARQ 5) e dell'ASV.6 (ARQ 6)	X	X	X	X	X	X	X	X	X	X
Interventi urgenti per il monitoraggio e la programmazione della frequentazione dell'isola						X				
Altri interventi urgenti di miglioramento dell'area nel rispetto dei valori ambientali e come presupposti al raggiungimento degli obiettivi complessivi dell'ASS.4						X				
Interventi urgenti di miglioramento dell'area e per la prevenzione e il contenimento delle specie invasive, nel rispetto dei valori ambientali, storici e architettonici come presupposti al raggiungimento degli obiettivi complessivi dell'ASS.10						X				
Interventi urgenti per una migliore identificazione sul terreno degli habitat da conservare e delle aree utilizzabili per lo sviluppo, con particolare riguardo alla cintura di confine fra RNO.3 e ASV.4						X	X	X		
Interventi urgenti di consolidamento e conservazione degli edifici monumentali, nel rispetto dei valori ambientali, storici e architettonici come presupposti al raggiungimento degli obiettivi complessivi dell'ASS.13						X				X